Управление образования администрации муниципального образования город Армавир
МУНИЦИПАЛЬНОЕ БЮДЖЕТНОЕ ДОШКОЛЬНОЕ ОБРАЗОВАТЕЛЬНОЕ УЧРЕЖДЕНИЕ ДЕТСКИЙ САД № 17
Краснодарский край, г. Армавир, ул. Калинина 128, тел./факс 8(86137) 2-22-16

Подписано цифровой подписью: Пустоварова Ольга Викторовна
DN: cn=Пустоварова Ольга Викторовна, o=МУНИЦИПАЛЬНОЕ БЮДЖЕТНОЕ ДОШКОЛЬНОЕ ОБРАЗОВАТЕЛЬНОЕ УЧРЕЖДЕНИЕ ДЕТСКИЙ САД № 17, ou, email=mbdou17arm@mail.ru, c=RU
Дата: 2022.08.30 13:54:23 +03'00'

Информация
о проведенных мероприятий, необходимых для приведения объекта в соответствие с требованиями законодательства Российской Федерации об обеспечении их доступности для инвалидов.

Критерий 2.6: Надлежащее размещение носителей информации, необходимой для обеспечения беспрепятственного доступа инвалидов к объектам и услугам, с учетом ограничений их жизнедеятельности, в том числе: дублирование необходимой для получения услуги звуковой и зрительной информации наличие надписей, знаков и иной текстовой и графической информации знаками, выполненными рельефно-точечным шрифтом Брайля и на контрастном фоне:

Критерий 3.1.: Наличие при входе на объект вывески с названием организации, графиком работы организации, плана здания, выполненных рельефно-точечным шрифтом Брайля и на контрастном фоне

Проведенные материалы: Размещены носители информации, необходимые для обеспечения беспрепятственного доступа инвалидов к объектам и услугам, с учетом ограничений их жизнедеятельности: надписи, знаки, выполненные рельефно-точечным шрифтом Брайля и на контрастном фоне:

- Установлена табличка «Кнопка вызова»

- При входе на объект размещена вывеска с названием организации, графиком работы организации, выполненная рельефно-точечным шрифтом Брайля и на контрастном фоне.

- при входе в здание, на ступеньках обозначены контрастные ступени (нижняя и верхняя ступени выделены желтым цветом) для слабовидящих людей.

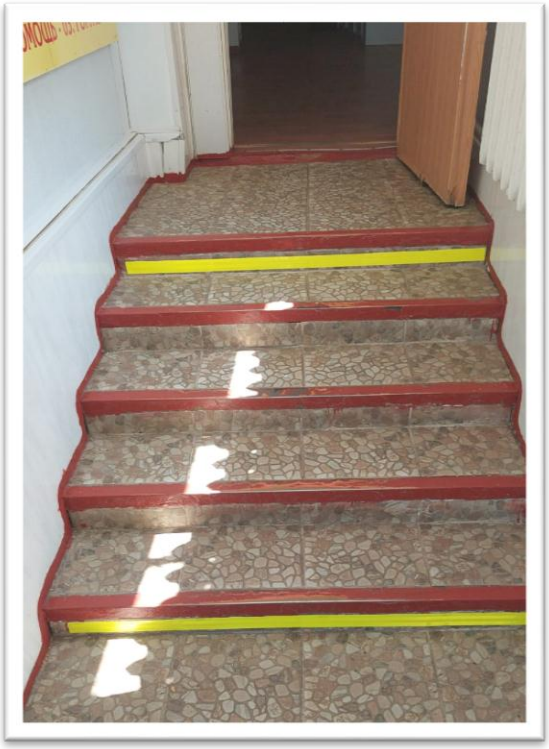

Критерий 3.3. Предоставление инвалидам по слуху, при - 4 необходимости, услуги с использованием русского жестового языка, включая обеспечение допуска на объект сурдопереводчика, тифлопереводчика

Проведенные материалы: Учитель-логопед, Лунева О.В., прошла обучение в "Школе жестового языка "ОБРАЗ" по программе "Русский жестовый язык"

ШКОЛА ЖЕСТОВОГО ЯЗЫКА «ОБРАЗ»

СЕРТИФИКАТ

Выдан

Луневой Ольге Викторовне

в том, что она успешно прошла 1-й уровень курса «Русский жестовый язык» (32 академических часа)

Директор школы жестового языка «Образ» ЗАВАРИЦКИЙ Д.А.

3 июня 2021 года

Санкт-Петербург

порту